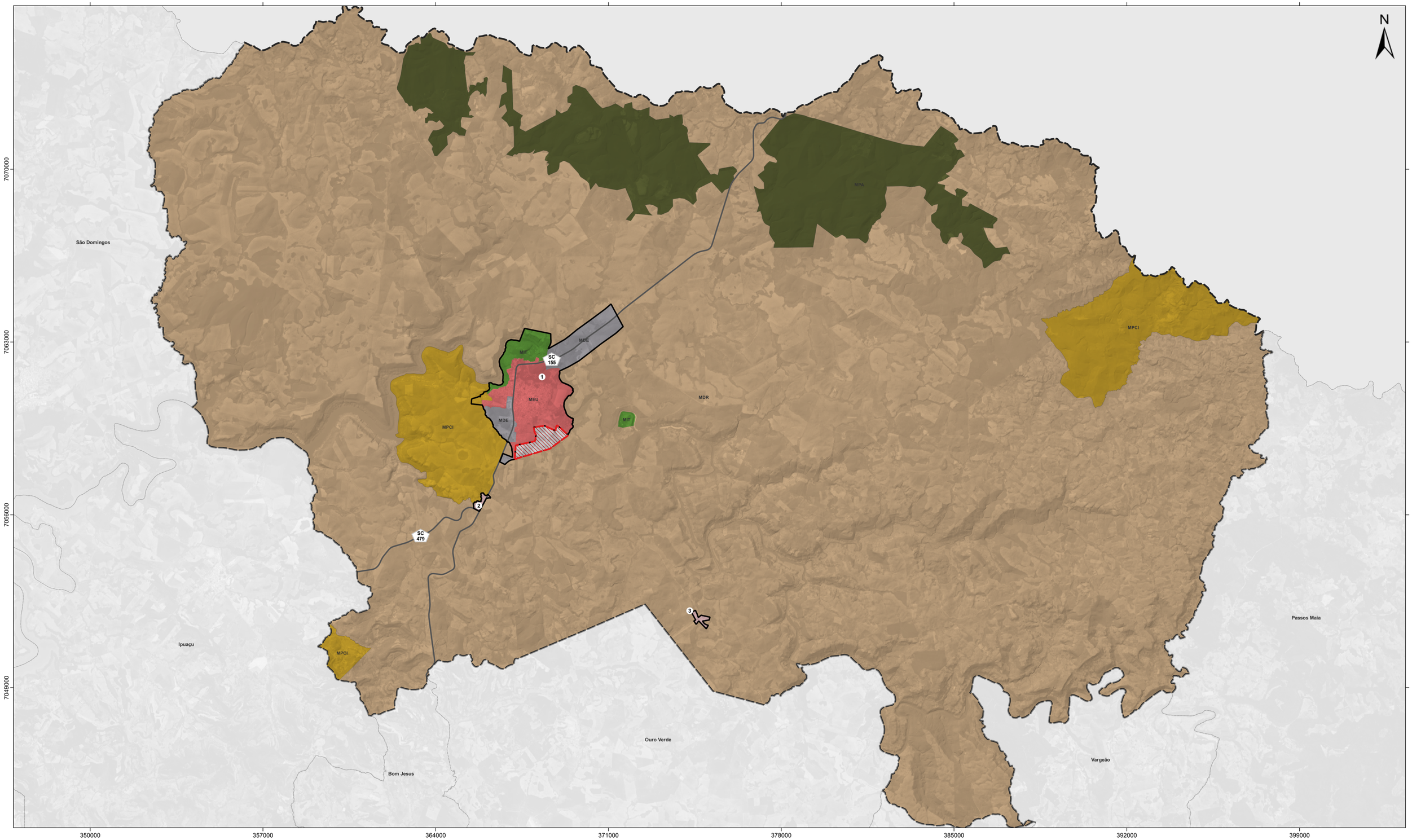

ANEXO I - Cartograma do Macrozoneamento Municipal

REVISÃO DO PLANO DIRETOR MUNICIPAL - ABELARDO LUZ

Legenda:

- Rodovias Estaduais
- Perímetro Urbano
  - 1 - Sede Urbana
  - 2 - Passo das Antas
  - 3 - Araçá
- Limite Municipal
- Municípios Limítrofes

Macrozoneamento:

- Macrozona de Estruturação Urbana (MEU)
- Macrozona de Desenvolvimento Econômico (MDE)
- Macrozona de Interesse de Expansão Urbana (MIEU)
- Macrozona de Interesse Turístico (MIT)
- Macrozona de Ocupação Controlada (MOC)
- Macrozona de Proteção Ambiental (MPA)
- Macrozona de Proteção da Cultura Indígena (MPCI)
- Macrozona de Desenvolvimento Rural (MDR)

Localização:

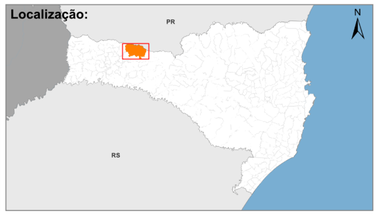

Fonte:
- Imagem de Fundo: Google (2023);
- Limite Municipal: Secretaria de Planejamento SC (2018);
- Perímetro Urbano: Prefeitura de Abelardo Luz (2025);
- Rodovias estaduais: Secretaria de Infraestrutura e Mobilidade/Gerência de Cartografia e Estatística (SIE/GECAR, 2024).

Escala: 1:70.000

2.000 0 2.000 4.000 m

Projeção: Universal Transversa de Mercator - 22 S
Datum Horizontal: SIRGAS 2000

Elaborado por:

CINCATARINA

Janeiro/2026